280

Wiegenlied

aus Kasachstan
Satz: Jürgen Golle
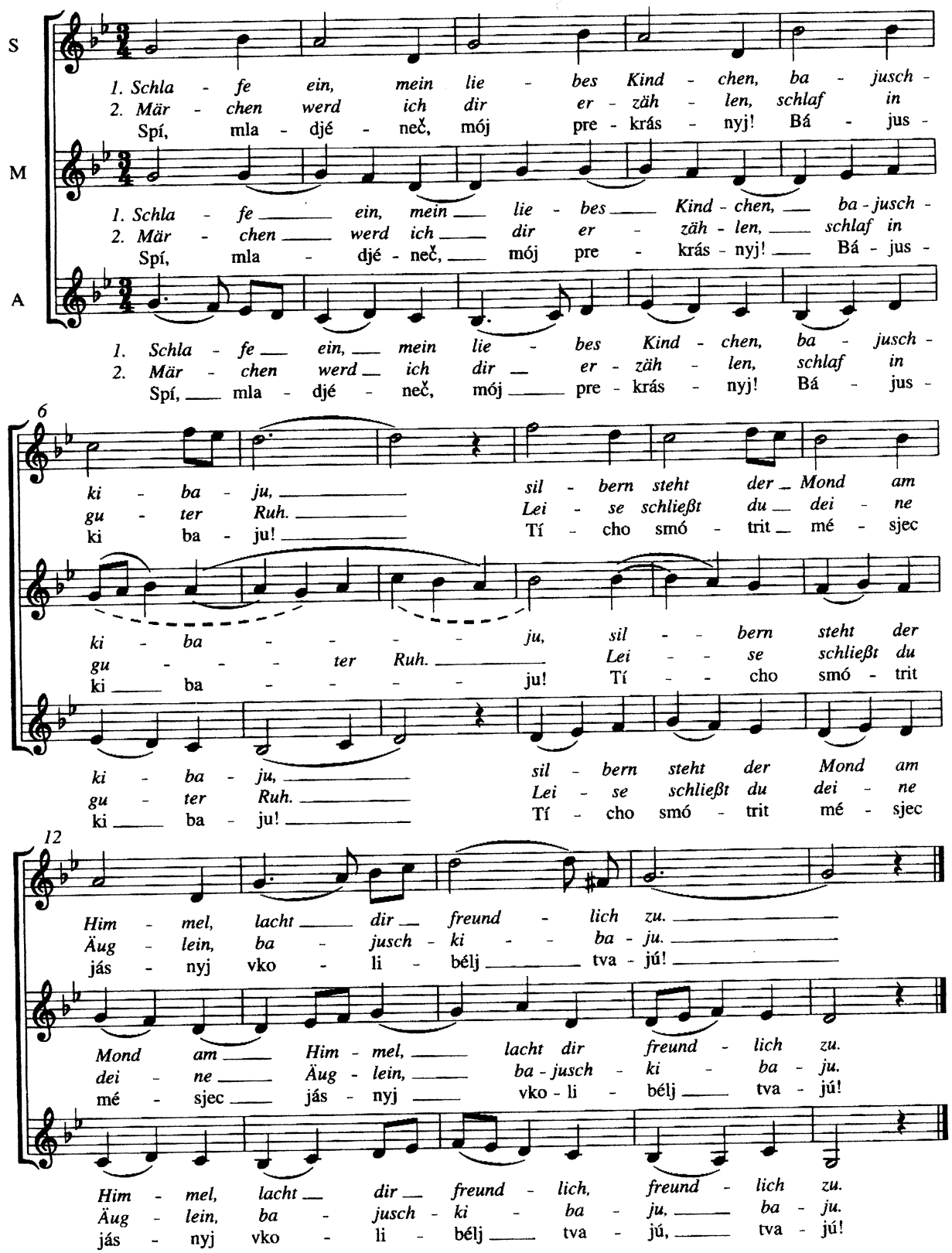
Aussprachehilfe:

c = tz
č = tsch
s = stimml. sch
z = stimmhaftes sch
v = w oder f
j = vorhergehender Konsonant wird weich
y = dunkles i

© Musikverlag Friedrich Hofmeister, Hofheim - Leipzig