Hena masa waja

Hena masa waja
Lete hoenie moea o
Joeri tasibea
Salane kotika o

A oleh roema e
Roema singgi sepa e
E.. paoene.. ite.. kibi ratoe
Hira roli o

Hena masa waja
Lete hoenie moea o
Hena masa waja
Lete hoenie moea o
Hena masa waja
Lete hoenie moea o

Dit is een lied uit het verleden
wij, Alfoeren, komen uit de bergen
We hebben verkeerde tijd gekozen.

Wij zoeken naar een huis,
in het land van Sepa,
Waar de dingen verborgen liggen
uit het heelal die wij proberen te beschermen,

Het is niet tevergeefs,
Niet moedeloos worden,
de tijd waarnaar wij verlangen
zal zeker komen.

De **Alfoeren** - zijn een bevolkingsgroep in Indonesië.
Met de Alfoeren worden de oorspronkelijke stammen uit de binnenlanden van Buru en Ceram in de Zuid-Molukken, Halmahere in de Noord-Molukken en Celebes bedoeld in de koloniale tijd.

Tegenwoordig wordt het woord nog steeds gebruikt door de Molukkers om hun oorsprong aan te duiden.

Traditioneel
Moluks

Hena masa waja
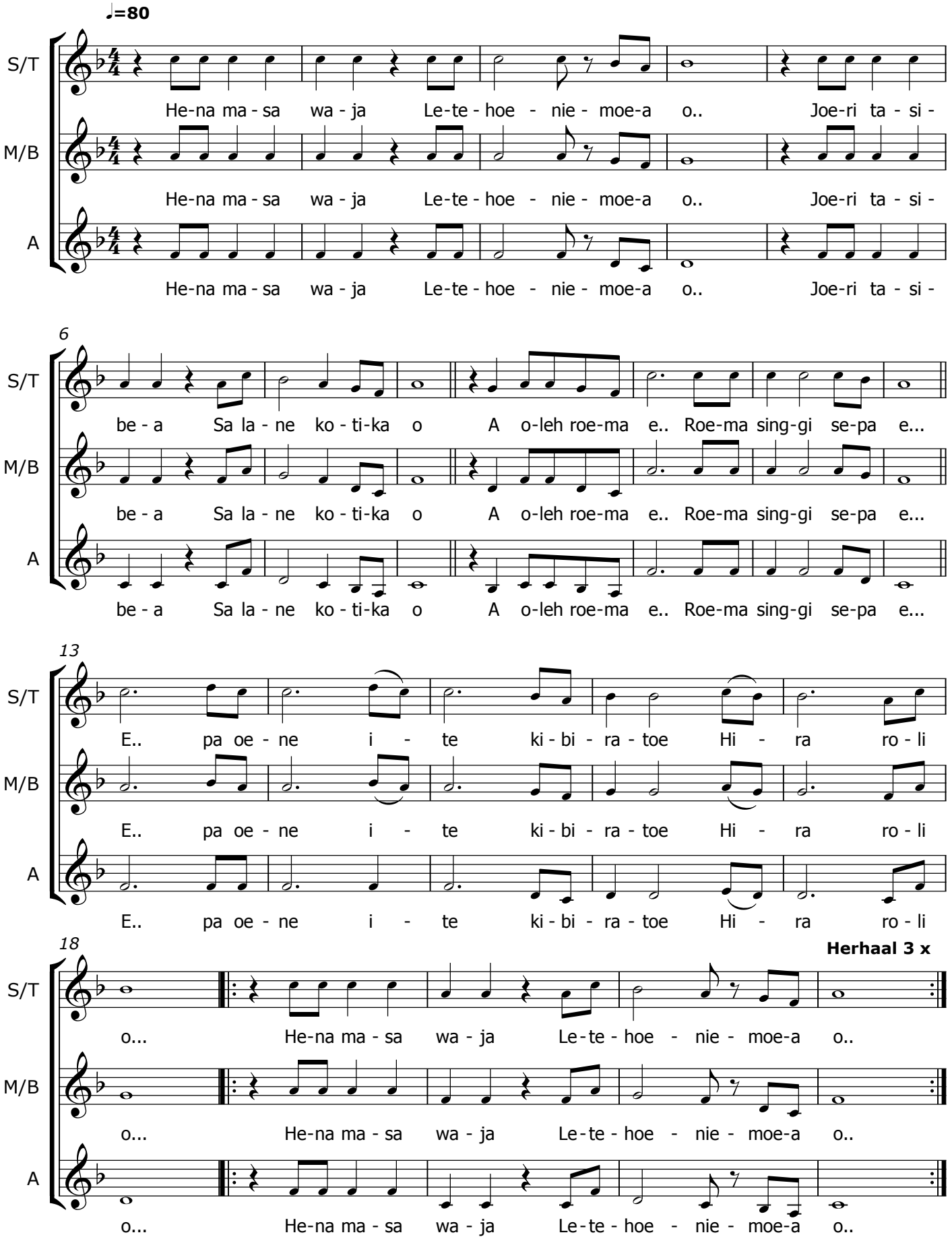
Transcriptie: T. Lina